

PER LA SALUTE MENTALE DEL TERRITORIO

Giovedì 14 aprile

Ferentino, ore 16:30

Archivio Storico piazza Mazzini

DIRITTI E LEGISLAZIONE

Interdizione, inabilitazione e amministratore di sostegno

- Dott. **Romolo Rampini**, giudice tutelare
- Dott.ssa **Marina Cornacchia**, Presidente ARESAM
- Introduce dott.ssa **Antonella Liberatori** dell'ass. Arcobaleno
- Interviene dott. **Pasquale Antignani**, responsabile CSM distretto B

"Ogni società, le cui strutture siano basate soltanto su una discriminazione economica, culturale e su un sistema competitivo, crea in se' delle aree di compenso che servono come valvole di scarico all'intero sistema. Il malato mentale ha assolto questo compito per molto tempo, anche perché era un "escluso" che non poteva conoscere da se' i limiti della sua malattia e quindi ha creduto - come la società e la psichiatria gli hanno fatto credere - che ogni suo atto di contestazione alla realtà in cui è costretto a vivere, sia un atto malato, espressione della sindrome di cui soffre". Franco Basaglia

7,8 Maggio

ISOLA LIRI

"IL CLUB ALCOOLISTI IN TRATTAMENTO INCONTRA LE ASSOCIAZIONI"

Sabato 7 maggio, h.10:00

Spazio a cura del Comitato per la salute mentale
Giardino Mazzetti Lungoliri — Locali comunali ex-mattatoio

"DOPPIA DIAGNOSI: SALUTE MENTALE, ALCOLISMO. LA TOSSICODIPEDENZA"

- Dott. Ssa, Elvira Parasileno, psicologo C3 in servizio presso il Dipartimento Giustizia Minorile
- Prof.ssa Maria Luisa Attilia, Dipartimento di Medicina Clinica, Università di Studi di Roma La Sapienza
- Prof. Mauro Ceccanti, Facoltà di medicina e Chirurgia, Università di Studi di Roma La Sapienza, Direttore CRARL (Centro di Riferimento Alcolisti Lazio)

Interviene l'Ass.re alle Politiche Sociali della Provincia, dott. Francesco Giorgi

h.16:00

Le associazioni per la salute mentale incontrano i familiari

- Presiede il dott. Donato Rufo, Neuropsichiatra CSM (distretto C di Sora)
- Introduzione di Bruno Urbini di Diapsigra Sora-Isola

GIUGNO Distretto A Anagni

DIRITTI E LEGISLAZIONE

Pensione di invalidità, di accompagnamento, ticket. Patrimonio: testamento, rendite e pensioni di reversibilità

OTTOBRE distretto A Alatri

NODI CRITICI DELL'AUTONOMIA

Inserimento lavorativo e residenzialità

NOVEMBRE distretto D Cassino

LE ASSOCIAZIONI DEI FAMILIARI: COME E PERCHÉ IMPEGNARSI NELL'ASSOCIAZIONE

Strutture e servizi: diritti dell'utente. A chi rivolgersi

DICEMBRE Distretto A Ceccano

LE PAROLE CHIAVE DELLA SALUTE MENTALE

«La salute mentale si lega al benessere del territorio, all'equilibrio delle componenti del territorio, al riconoscimento di queste in un ruolo nella comunità. Il territorio nel suo complesso è portatore di salute mentale e tutti gli attori del territorio devono riconoscersi e contribuire attraverso la loro posizione più o meno importante al raggiungimento della salute mentale del territorio.

L'approccio tecnicista alla salute mentale deve ritrovare, nell'inserimento degli "utenti" in processi riabilitativi (come quelli dei centri diurni), lo spazio per il quale la riabilitazione clinica fa parte di un unico e continuo programma di recupero che ha soprattutto nel radicamento territoriale la condizione indispensabile per il conseguimento di una reale autonomia e identità sociale.

L'intento è quello di restituire alla società propri cittadini da tempo dimenticati e costretti al silenzio con tutte le loro diversità; agli utenti la città con tutte le sue difficoltà per viverci quotidianamente; agli operatori un rapporto diverso e costruttivo con quello che approssimativamente viene chiamato intervento clinico appunto con un intervento di rete di riabilitazione psicosociale; alle istituzioni una responsabilità che da tempo avevano scaricato nella regressione istituzionale; alle associazioni dei familiari, di volontariato, una partecipazione su temi fondamentali quali il diritto alla salute inteso nel senso più ampio anche di qualità della vita; al concetto di lavoro quell'esperienza di trasformazione delle risorse naturali nei beni di cui si ha bisogno che accorcia la distanza che separa i "malati" dagli altri ruoli».

A cura del Comitato



Atelier Lumière

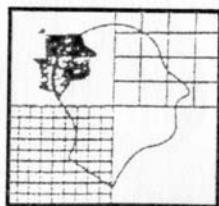

DI.A.PSI..GRA



ArteMusicalMente

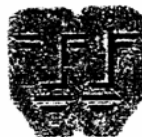

AURORA



**COMITATO
PER LA SALUTE MENTALE**

c/o CESV via P.L. da Palestrina , n.42
Telefax 0775-889054

SALUTE MENTALE OLTRE LA PSICHIATRIA

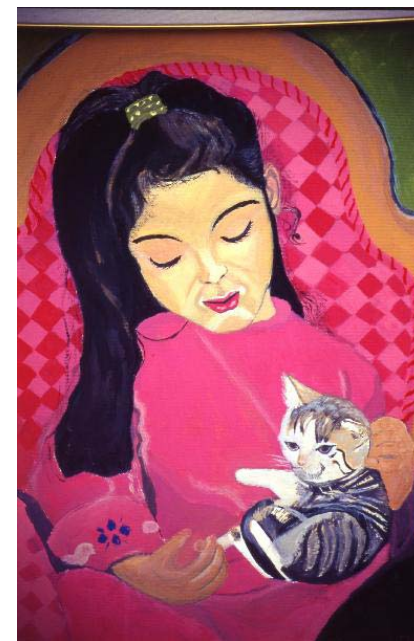

CICLO DI INCONTRI

**PER LA SALUTE MENTALE
DEL TERRITORIO**

Aprile-dicembre 2005